Создание ссылки-прокладки в Linktree

Пошаговая настройка для AI-модели

Зачем нужна и как правильно оформить

Автор Voss.kres

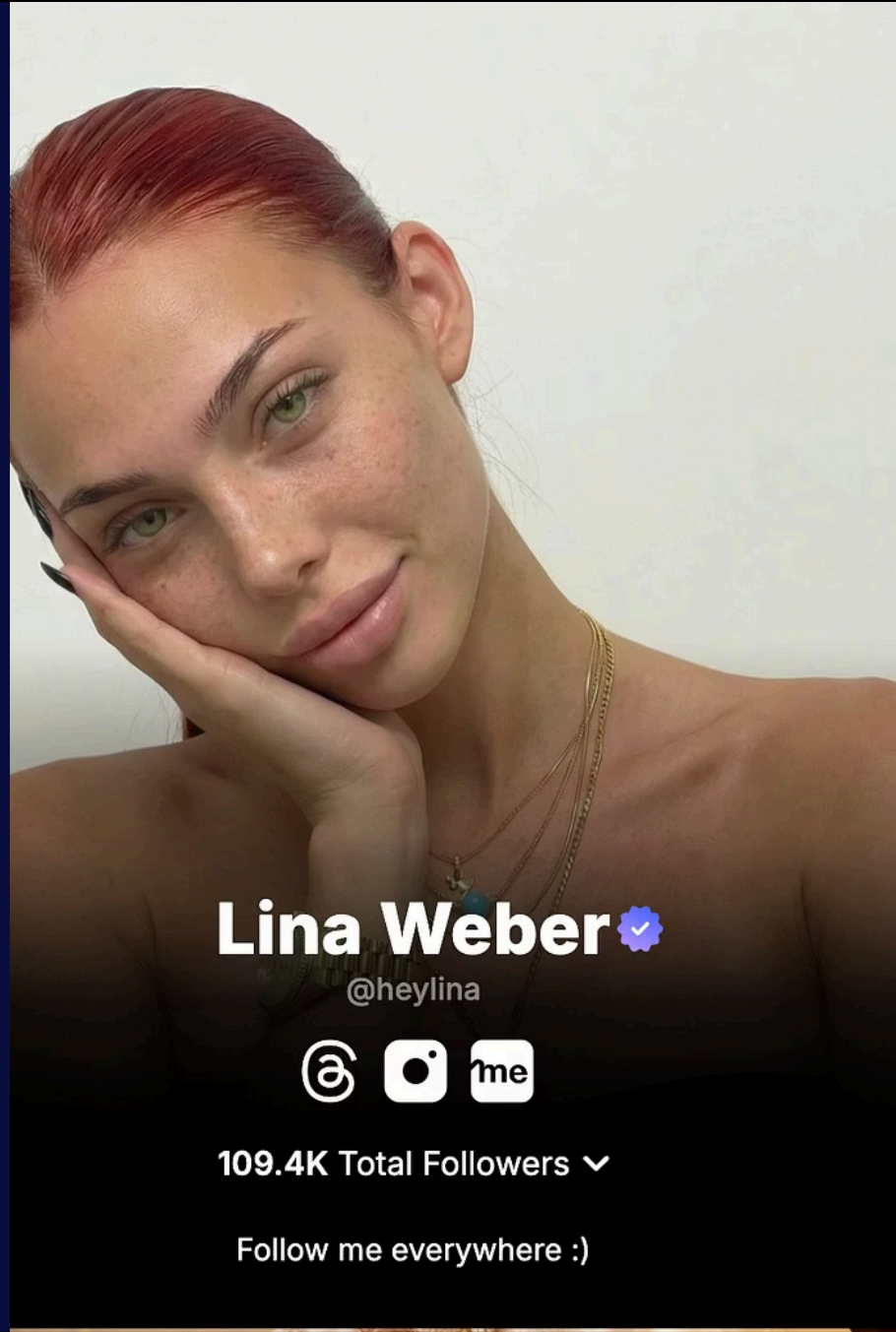

Основы

Что такое Linktree

Linktree - это единая ссылка, через которую ты ведёшь аудиторию на Instagram, Threads, TikTok и Fanvue.

Это безопасный и удобный способ управлять трафиком.

Зачем AI-модели нужна ссылка-прокладка

- Не палить финальные ссылки
- Управлять потоком аудитории
- Быстро менять направления
- Повышать доверие к профилю
- Снижать риски блокировок

Важные сроки

Ссылку на Fanvue ставим после 21 дня прогрева соцсетей

Ссылку для перевода с TikTok на Instagram, после 14 дней

1 ШАГ 1

Начало регистрации

01

Переходим на сайт linktr.ee

02

Нажимаем **Sign up for free**

03

Регистрируемся через **email** или **Apple**

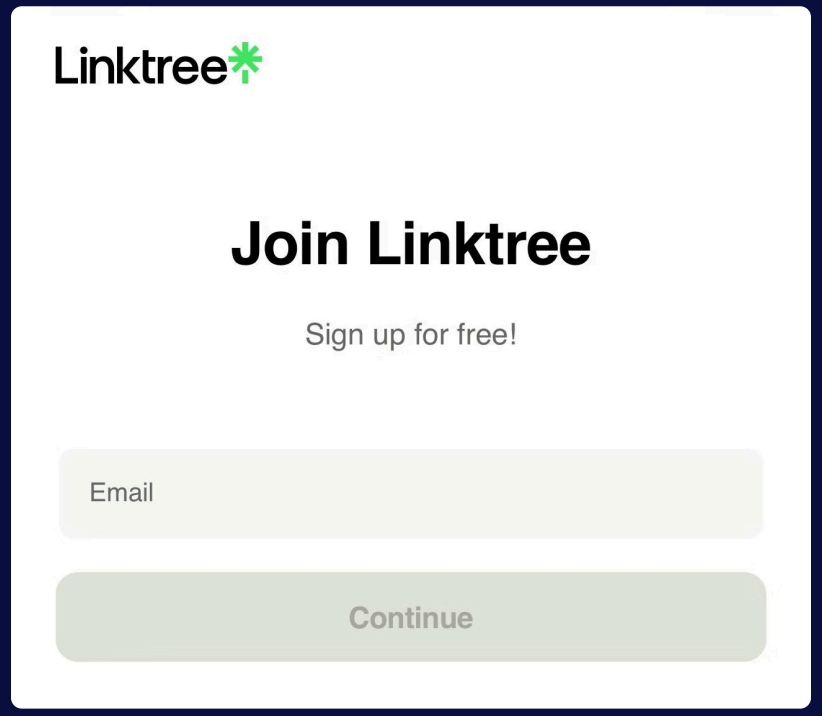

2 ШАГ 2

Выбор username

Выбираем имя ссылки:

- короткое
- легко читаемое
- совпадает с ником модели

Пример: linktr.ee/AyaMoris

Имя можно изменить позже.

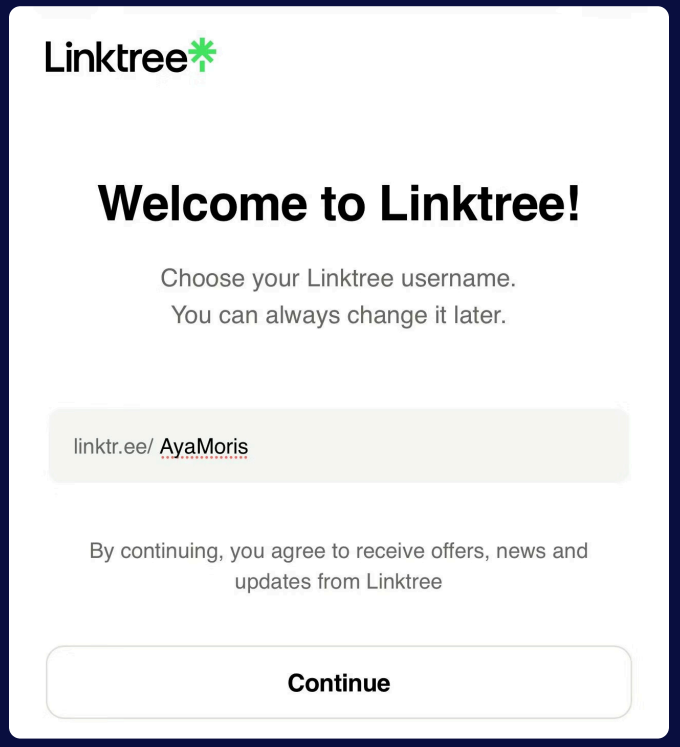

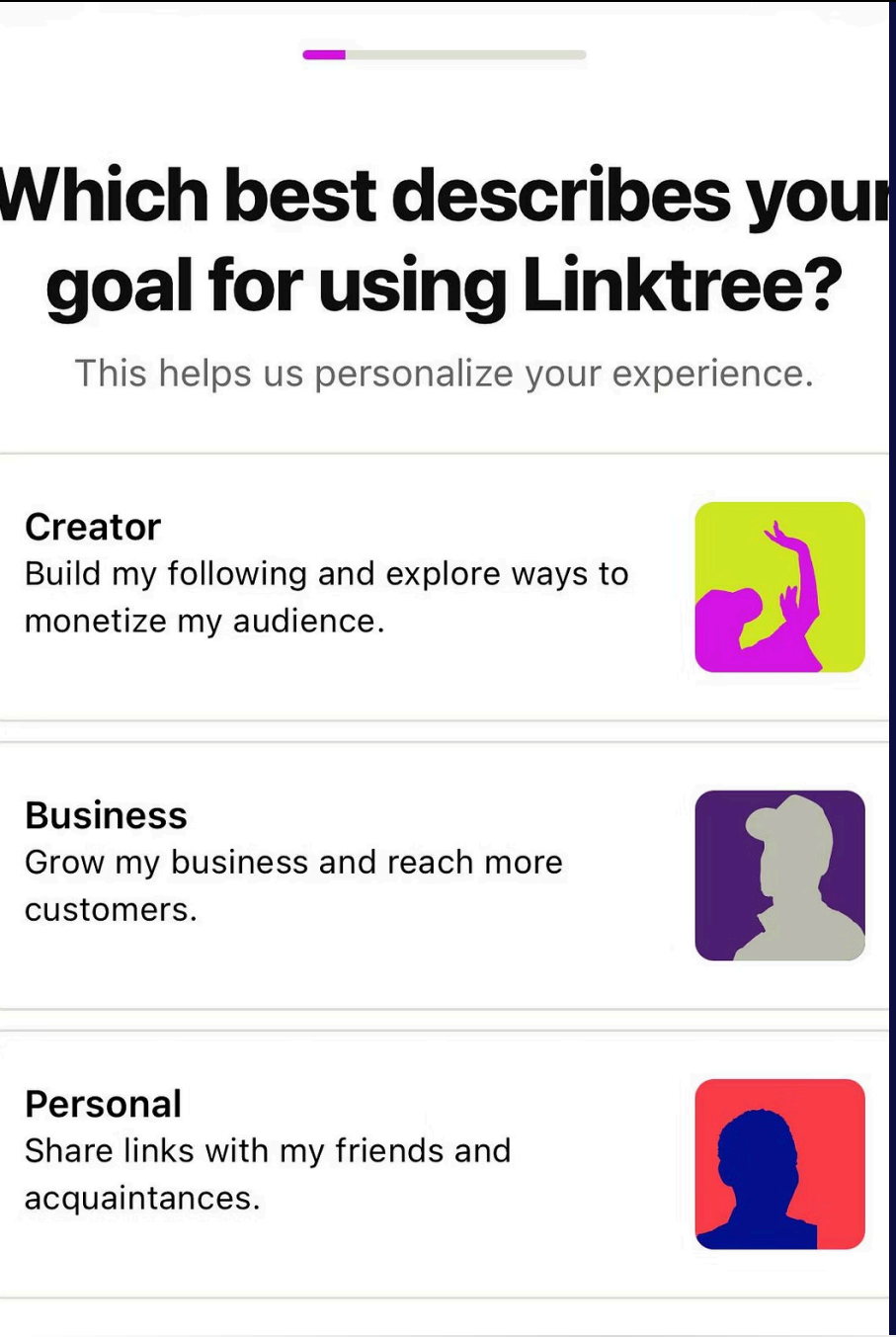

3 ШАГ 3

Выбор цели аккаунта

На этапе выбора цели:

- **выбираем Creator**
  это оптимально для AI-модели
- **даёт доступ к аналитике и росту**

4 ШАГ 4

Добавление профиля

Добавляем:

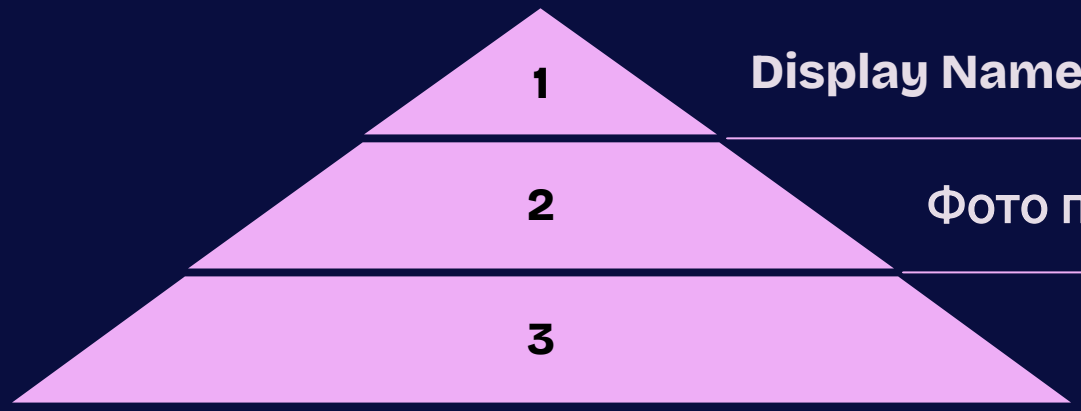

1. **Display Name (имя модели)**
2. **Фото профиля**
3. **Bio (коротко и красиво)**

Важно: без прямых продаж и триггеров.

Bio: как правильно писать

Bio должно:

- выглядеть естественно
- соответствовать образу модели
- не обещать ничего напрямую

5 ШАГ 5

Выбор платформ

Отмечаем платформы, где есть модель:

- **Instagram**
- **Threads**
- **TikTok**
- **Fanvue**

Это повышает доверие и визуально усиливает страницу.

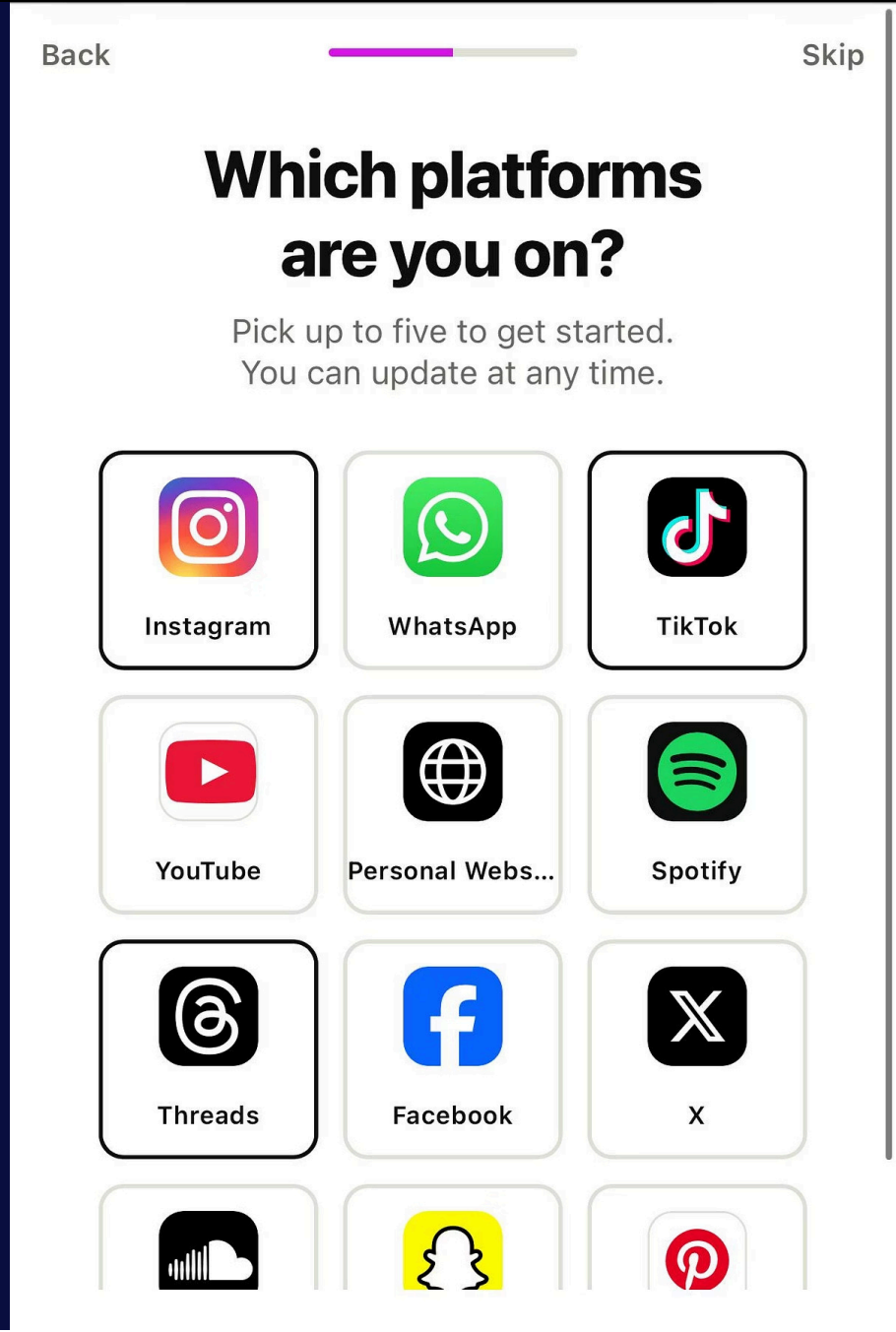

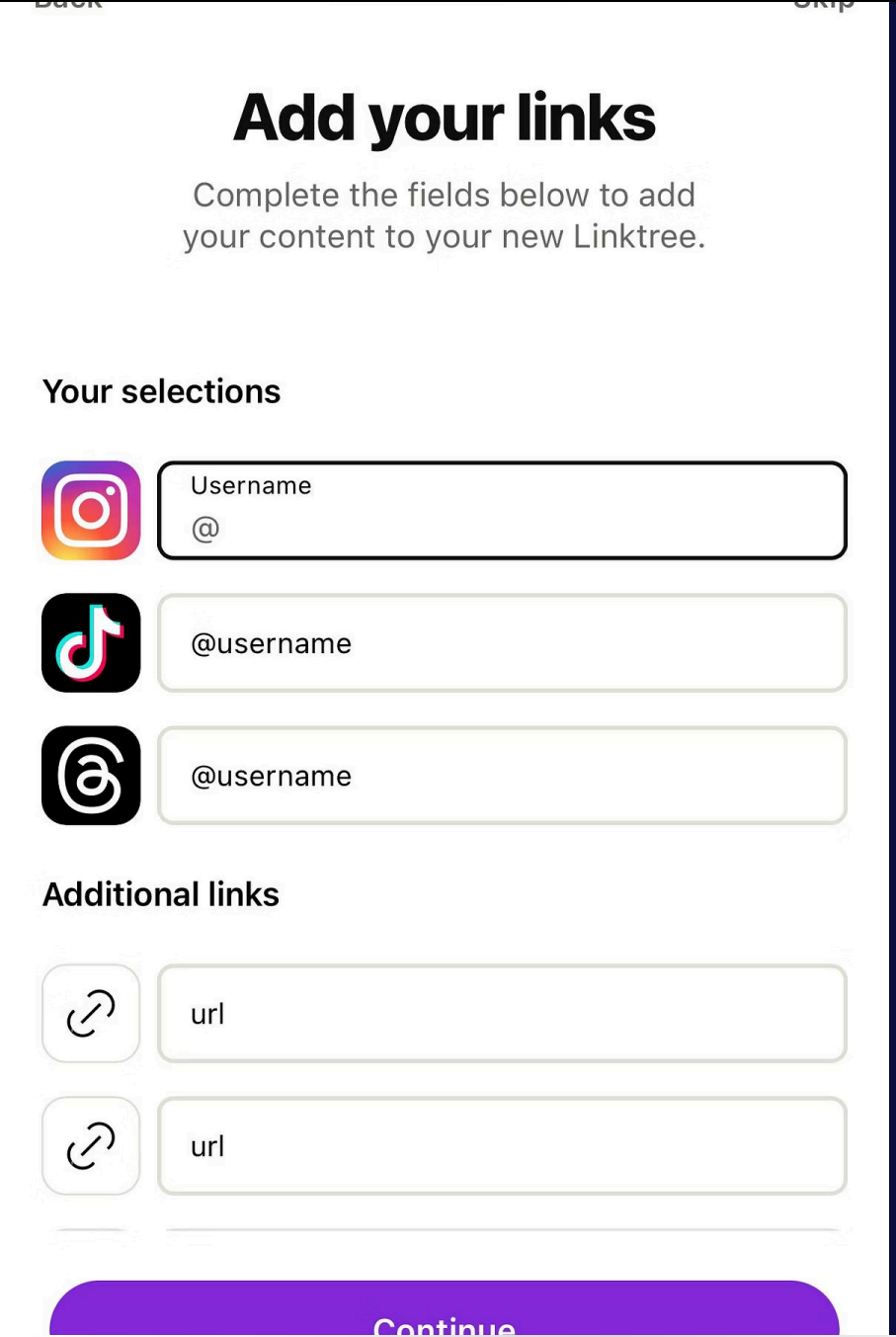

ШАГ 6

Добавление ссылок

Добавляем ссылки по порядку:

- **Instagram**
- **Threads**
- **TikTok**
- **Fanvue**

Ссылки можно включать и выключать в любой момент.

Почему это безопасно

Linktree:

- не выглядит подозрительно
- используется миллионами людей
- не вызывает триггеров у платформ

> **Это безопасный слой между соцсетями.**

Дизайн страницы

минималистичный стиль

спокойные цвета
без агрессивных **CTA**

Цель - доверие.

Где использовать Linktree

Ссылку ставим:

- в bio Instagram
- в bio Threads
- в bio TikTok
- в закреплённые посты / stories

> **Это единая точка входа для аудитории.**

Проверка перед использованием

Перед тем как ставить ссылку:

1. проверить кликабельность
2. проверить порядок ссылок
3. убедиться, что всё открывается
4. нет лишних слов и обещаний

Заключение

Итог

Linktree - это:

контроль трафика

безопасность

профессиональный вид

гибкость

Обязательный инструмент для любой AI-модели.

СКЛАДЧИК

ЭТОТ КОНТЕНТ КУПЛЕН НА САЙТЕ SKLADCHIK.ORG

ТЫ ЕЩЕ НЕ В КЛУБЕ?
ПРИСОЕДИНЯЙСЯ И НАЧИНАЙ ЭКОНОМИТЬ!

SKL.TO

ЧТО ТАКОЕ КЛУБ «СКЛАДЧИК»?

Платформа

Это платформа, где каждый день тысячи людей собираются вместе, чтобы общими усилиями находить, приобретать и изучать курсы интересные именно им.

Сообщество

Это сообщество из 500 000 людей, открывших для себя выгодный способ быть в тренде самых актуальных и получать ценные знания по минимальной цене.

Библиотека

Это крупнейшая библиотека инфопродуктов в которой можно найти практически любой курс или тренинг продававшийся за последние 10 лет, а также уникальные авторские инфопродукты, которые не получиться найти больше нигде.